

Electric Paper

Sehr geehrter Herr
Prof. Dr. Christoph Schuck (PERSÖNLICH)

Auswertungsbericht Lehrveranstaltungsevaluation an die Lehrenden

Sehr geehrter Herr Prof. Dr. Schuck,

Sie erhalten hier die Ergebnisse der automatisierten Auswertung der Lehrveranstaltungsevaluation zur Veranstaltung Einführung in die Politische Theorie

Fragebogen Typ FB14VL:

Der Bericht enthält die relativen Antworthäufigkeiten auf die Single/Multiple Choice Fragen und die Auswertung der Skalafragen. Bei der Auswertung der Skalafragen werden zusätzlich das arithmetische Mittel, der Median und die Standardabweichung dargestellt.

Im zweiten Teil des Auswertungsberichts werden die Mittelwerte der einzelnen Skalafragen in einer Profillinie dargestellt.

Der letzte Teil enthält die handschriftlichen Kommentare zu den offenen Fragen.

Bei Rückfragen stehe ich Ihnen gerne zur Verfügung.

Mit freundlichen Grüßen
Stefan Globisch (EvaSys Administrator)

Projekt Studentische Lehrveranstaltungsbeurteilungen
Dezernat 2
Wilhelm-Dilthey-Straße 1
44227 Dortmund
Tel: 2254

Prof. Dr. Christoph Schuck
 Einführung in die Politische Theorie (143304_S11)
 Erfasste Fragebögen = 30



Auswertungsteil der geschlossenen Fragen

Legende

Frage**text**

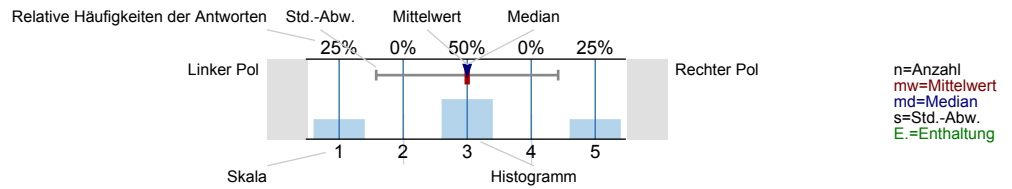

1. Allgemeines

1.1) In welchem Fachsemester studieren Sie?

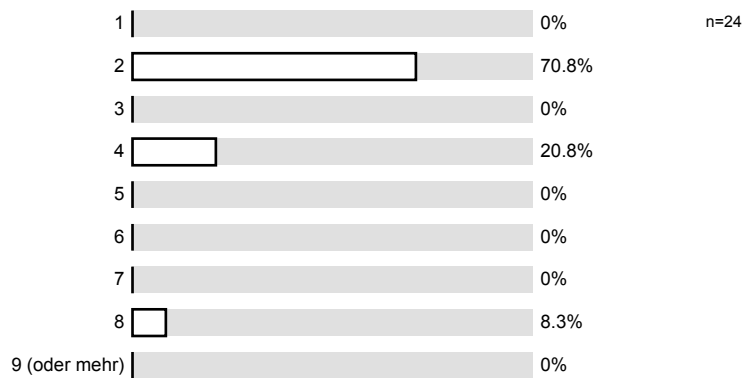

1.2) Besuchsgrund (Mehrfachnennung möglich):

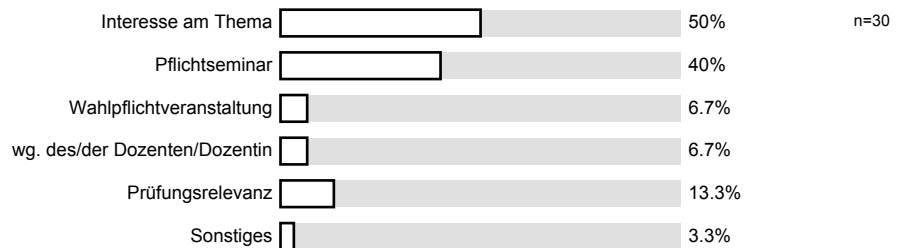

1.3) Wie oft haben Sie gefehlt?

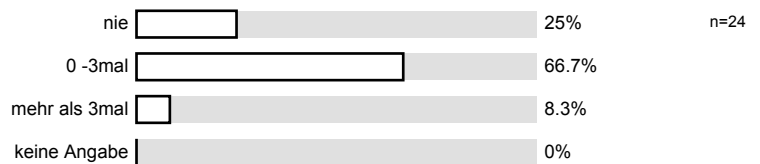

1.4) Wie viele Stunden haben sie im Durchschnitt pro Woche für die Vor- und Nachbereitung der Vorlesung aufgewandt?

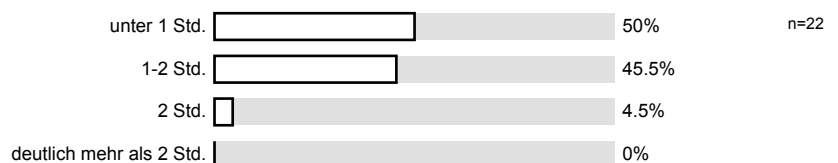

2. Vorlesung

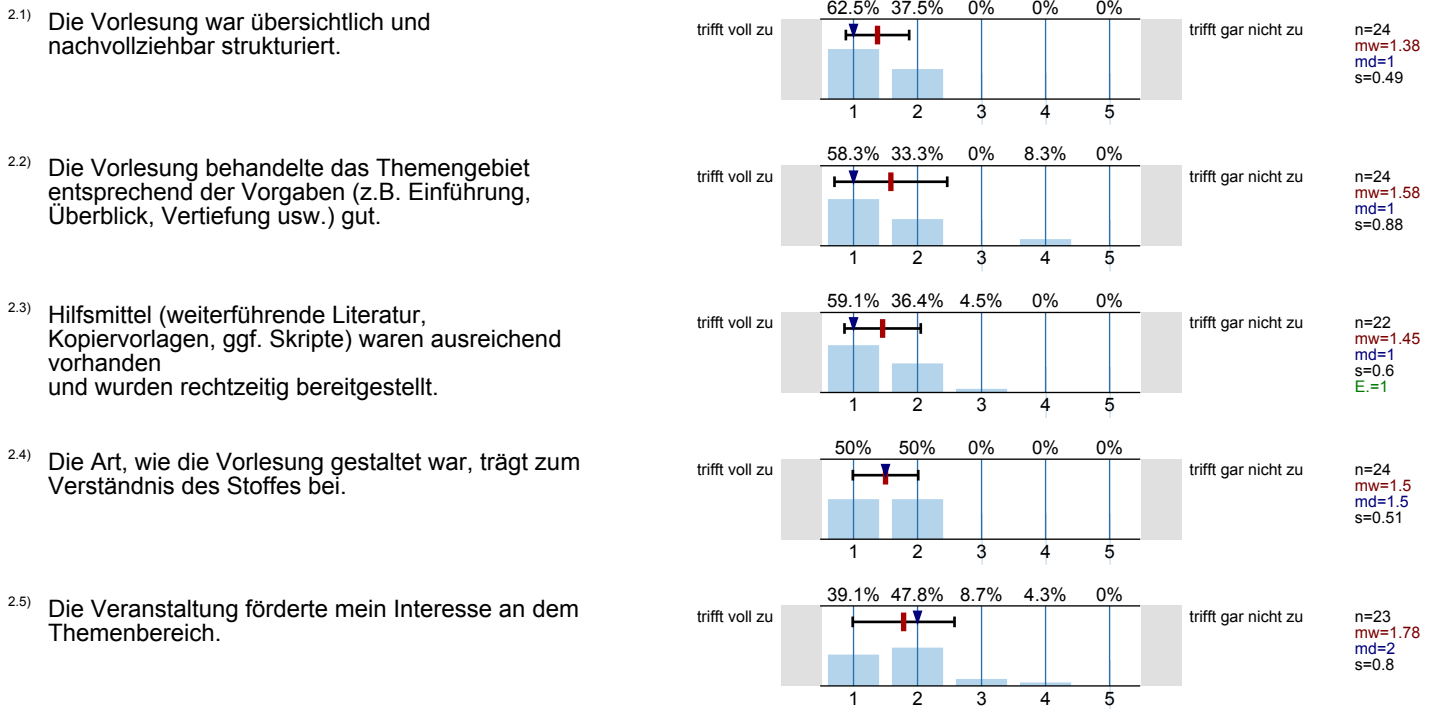

3. Dozent



3.8) Der/die Dozent/in gestaltete die einzelnen Einheiten der Vorlesung möglichst interessant.

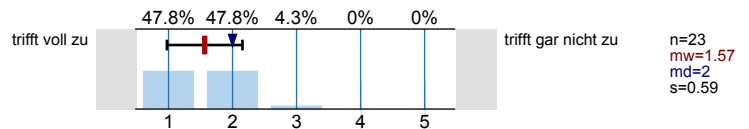

3.9) Der/die Dozent/in förderte mein Interesse am Themenbereich.

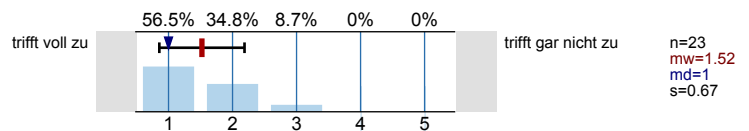

4. Anforderung

4.1) Der Schwierigkeitsgrad der Veranstaltung war für mich angesichts der Anforderungen (z.B. Relevanz für Prüfungen usw.):

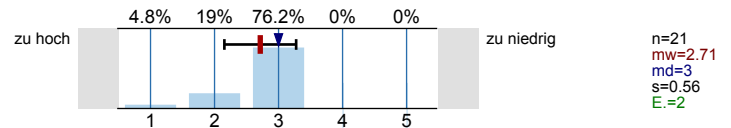

4.2) Der Stoffumfang war entsprechend:

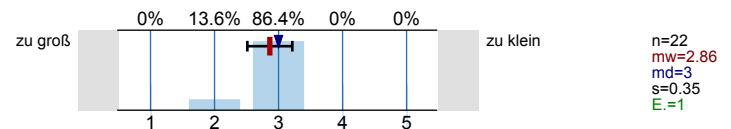

4.3) Das Tempo der Veranstaltung empfand ich persönlich als:

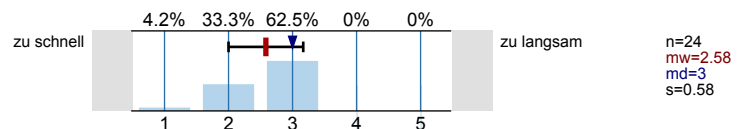

4.4) Ich habe in der Veranstaltung viel gelernt.

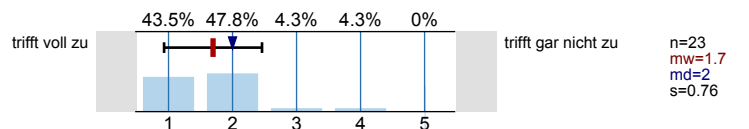

5. Medien

5.1) Der Medieneinsatz (Tafel, Folien, PowerPoint...) war gemessen an den Inhalten der Vorlesung gut.

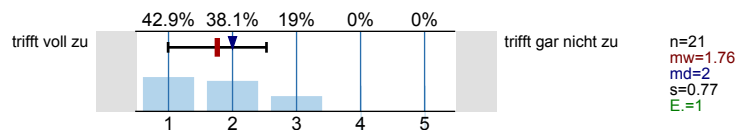

5.2) Der Medieneinsatz trug zum besseren Verständnis der Vorlesungsinhalte bei.

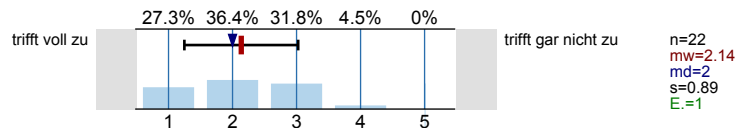

5.3) Die technischen/räumlichen Gegebenheiten ließen keinen adäquaten Medieneinsatz zu.

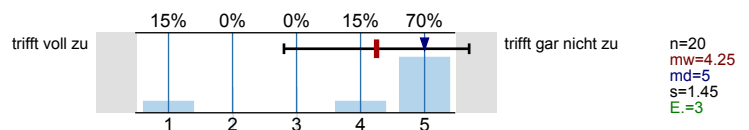

6. Sonstiges

6.1) Die äußeren Rahmenbedingungen (Raumgröße, Teilnehmerzahl usw.) waren gut.

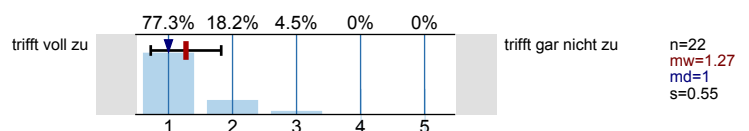

6.2) Wie oft ist die Veranstaltung ausgefallen?

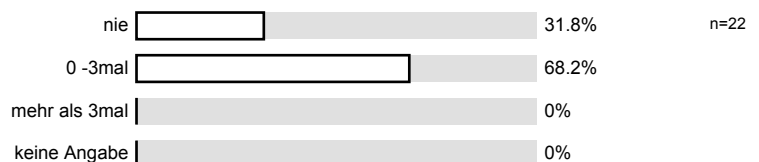

Profillinie

Teilbereich: Fakultät 14 Humanwissenschaften und Theologie

Name der/des Lehrenden: Prof. Dr. Christoph Schuck

Titel der Lehrveranstaltung: Einführung in die Politische Theorie
(Name der Umfrage)

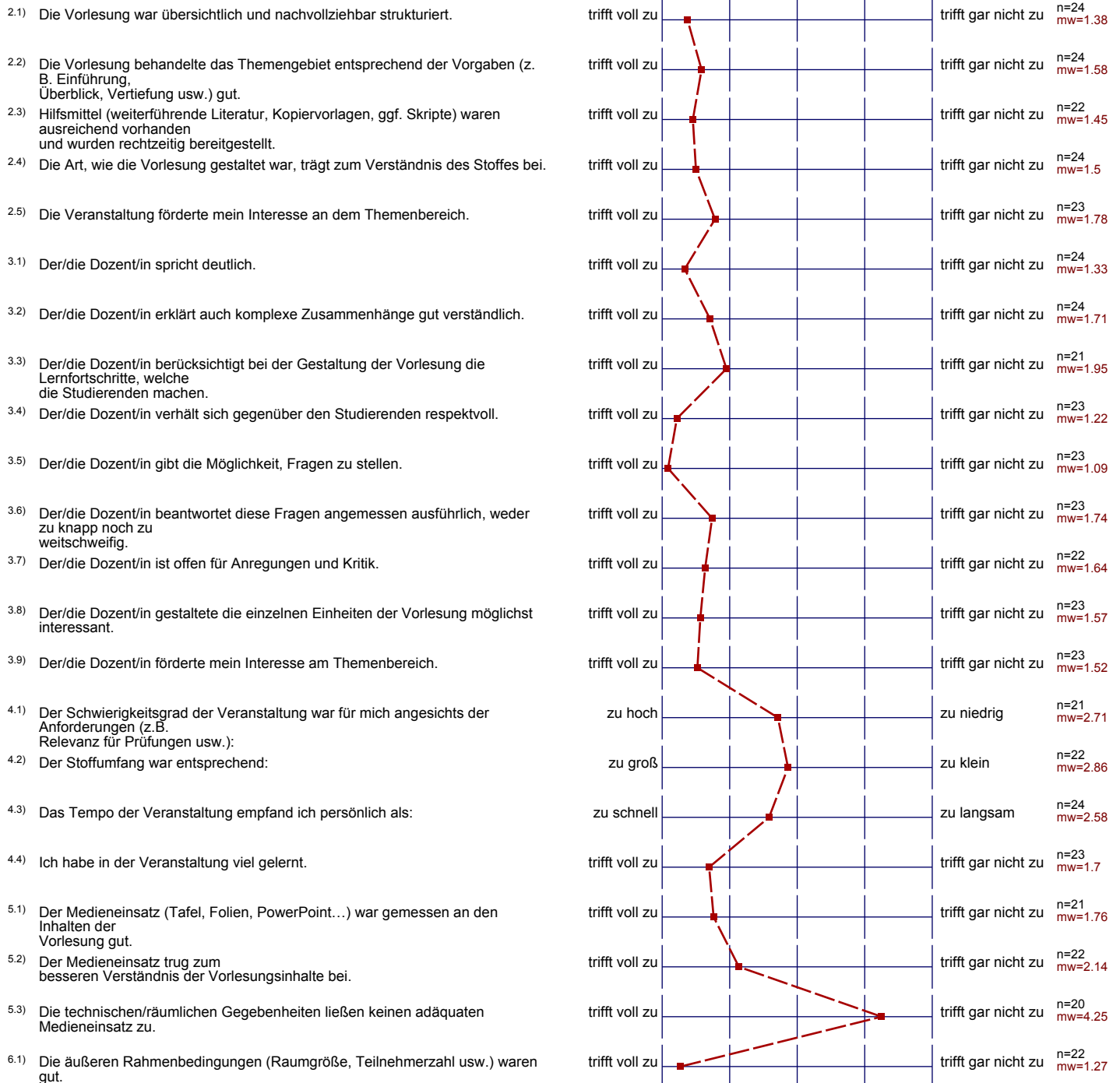

Auswertungsteil der offenen Fragen

6. Sonstiges

^{6.3)} Bemerkungen/Anregungen/Kritik (Beantwortung ist optional, da die Handschrift nicht anonymisiert wird):

gerade die Mischung aus Diskussion & Theorie fand ich
sehr interessant und anregend

- Sehr interessant / spannend
- Folien zu umfangreich
- Gute Diskussionen

Eine interessante und inhaltlich
sehr ~~gut~~ vielschichtige
Vorlesung.

Herr Schuck ist sehr kompetent und motivierend.

Das die Vorlesung Seminarcharakter hatte, ist mir sehr
positiv aufgefallen. Es gab viele gute Diskussionen.

Meiner Meinung nach zu viele Fachbegriffe.

Für das Studium Fundamentale eher schwer geeignet, da oft Übergriffe auf andere Veranstaltungen des Dozenten erfolgen.

Alles super. Aber manchmal reden sie schneller als ich denken kann. Winzige Pausen zw. den Sätzen wurden sehr helfen! Atmen z. B. 😊